

MUCI

Międzyuniwersyteckie
Centrum Informatyzacji

razem od

20

lat

Świętujemy razem 20. urodziny MUCI

Konferencja 9-10 listopada 2021

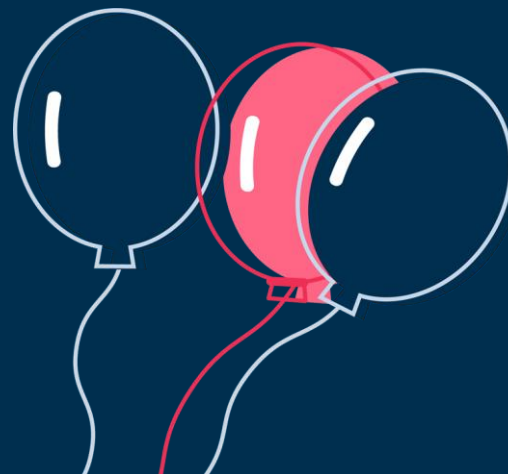

Krótką historia MUCI

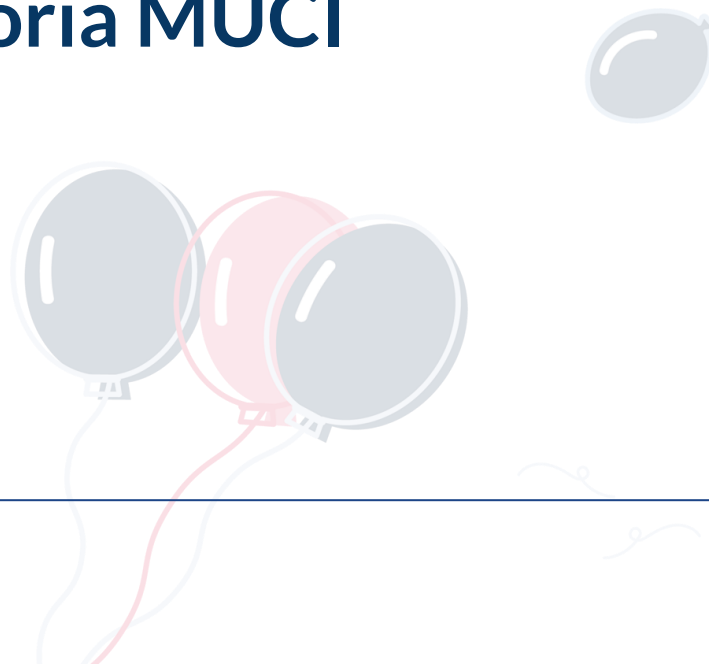

Przykłady systemów krajowych dla szkolnictwa wyższego

- Niemcy: Hochschul Informations System – HIS (powstanie 1969/1976/, od 2014 Stowarzyszenie, 220 uczelni, 354 pracowników).
- Szwecja: LADOK (węzły: Umeå, Uppsala, Lund, konsorcjum 37 uczelni).
- Włochy: CINECA (od 1969, konsorcjum 44 uczelni).
- Francja: CSIESR (od 1981, Stowarzyszenie, 220 jednostek).
- Polska: MUCI (od 2001, konsorcjum 20 uniwersytetów + ponad 65 uczelni stowarzyszonych).



Czasy przed MUCI

- Od 1990 roku spotkania rektorów w ramach KRUP oraz prorektorów w zespołach tematycznych.
- W 1998 roku przygotowanie wspólnych projektów przez 14 uniwersytetów.
- Realizacja projektu USOS w ramach programu JEP Tempus NET w latach 1999-2001 z budżetem blisko 500 tys. Euro.
- Podpisanie Uniwersyteckiego Porozumienia Informatycznego w 2000 roku.
- Projekt zakończył się pierwszą wersją USOS testowaną na Wydziale Matematyki, Informatyki i Mechaniki Uniwersytetu Warszawskiego.
- Dla kontynuacji projektu powołanie 10.11.2001 roku Uniwersyteckiego Centrum ds. Informatyzacji przez 16 uniwersytetów współpracujących w ramach Konferencji Rektorów Uniwersytetów Polskich.



Uniwersyteckie Porozumienie Informatyczne

- Projekt przygotowany na spotkaniu prorektorów w Kazimierzu we wrześniu 1999 roku.
- Projekt przyjęty przez KRUP 13 grudnia 1999 roku.
- Przewodniczący Komisji Koordynacyjnej UPI – prorektor UW prof. dr hab. Jan Madey.
- Spotkanie Komisji Koordynacyjnej 9 czerwca 2000 roku.
- Wybór sekretarza akademickiego UPI – prof. Marek Kręglewski.
- Lokalizacja Biura UPI w UAM w Poznaniu.
- Powierzenie Komisji Koordynacyjnej UPI roli Komitetu Sterującego projektu Tempus NET.
- UPI przygotowało założenia Regulaminu Uniwersyteckiego Centrum ds. Informatyzacji.

Spotkanie Komisji Koordynacyjnej UPI 18 czerwca 2001 roku

Członkowie Komisji

- dr E. Magiera – Uniwersytet Śląski w Katowicach; pełnomocnik rektora ds. informatyzacji
- prof. dr hab. M. Kręglewski – Uniwersytet im. Adama Mickiewicza w Poznaniu; pełnomocnik rektora ds. informatyzacji
- prof. dr hab. J. Pomorski – Uniwersytet Marii Curie-Skłodowskiej w Lublinie; prorektor
- prof. dr hab. W. Krajewska – Uniwersytet Łódzki; prorektor
- prof. dr hab. W. Froncisz – Uniwersytet Jagielloński; prorektor
- prof. dr hab. A. Jakubowski – Uniwersytet Mikołaja Kopernika; pełnomocnik rektora ds. informatyzacji
- prof. dr hab. J. Piechocki – Uniwersytet Warmińsko-Mazurski; prorektor
- prof. dr hab. A. Budzisz – Katolicki Uniwersytet Lubelski; prorektor
- Wojciech Moniuszko – Katolicki Uniwersytet Lubelski
- prof. dr hab. J. Musielok – Uniwersytet Opolski; prorektor
- dr inż. M. Bąk – Uniwersytet Opolski
- prof. dr hab. M. Gębczyński – Uniwersytet w Białymstoku; prorektor
- ks. dr G. Bugajak – Uniwersytet Kardynała Stefana Wyszyńskiego w Warszawie; pełnomocnik rektora ds. informatyzacji
- prof. dr hab. J. Madey – Uniwersytet Warszawski; prorektor

Zaproszeni goście

- prof. dr hab. M. Wąsowicz – prorektor ds. studenckich UW
- prof. dr hab. S. Jackowski – Dziekan Wydziału Matematyki, Informatyki i Mechaniki UW
- dr J. Mincer-Daszkiewicz – prodziekan Wydziału MIM UW
- prof. dr hab. M. Kowalski – Uniwersytet Kardynała Stefana Wyszyńskiego; koordynator projektu Tempus NET JEP-UM-14461-1999
- dr N. Kancewicz-Hoffman – pełnomocnik Rektora ds. wspomaganie rozwoju UW
- mgr E. Kočańska – Kierownik Biura Spraw Studenckich UW
- mgr M. Patrzykont – Biuro Spraw Studenckich UW

Porządek obrad

- Prezentacja projektu centralnej rejestracji kandydatów.
- Prezentacja Uniwersyteckiego Systemu Obsługi Studiów.
- Prezentacja systemu elektronicznej karty studenckiej.
- Projekt struktury organizacyjnej Konsorcjum.

Współpraca między uniwersytetami

W latach 1998 – 2000 KRUP powołał:

- Uniwersytecką Komisję Akredytacyjną – 1998 rok.
- Uniwersyteckie Porozumienie Informatyczne – 1999 rok.
- System mobilności studentów MOST – 1999 rok.
- Uniwersytecką Komisję Programów Międzynarodowych – 2000 rok.

Po latach funkcjonują:

- Uniwersytecka Komisja Kształcenia.
- Uniwersytecka Komisja Nauki.
- Uniwersytecka Komisja Finansów.
- Międzyuniwersyteckie Centrum Informatyzacji.
- Program MOST.

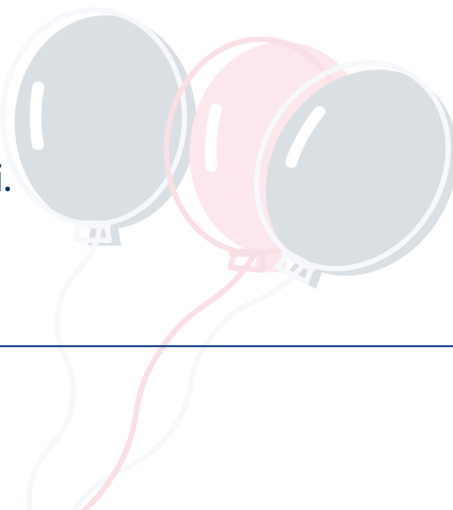

Spotkanie KRUP 9 listopada 2001 roku



Rektorzy, Ciężń 1999 (od lewej)

Stanisław Liszewski – Uniwersytet Łódzki

Romuald Gelles – Uniwersytet Wrocławski

Marcin Pliński - Uniwersytet Gdański

Marek Kręglewski – sekretarz KRUP

Stefan Jurga – Uniwersytet im. Adama Mickiewicza w Poznaniu

Piotr Węgleński – Uniwersytet Warszawski

Jan Kopcewicz – Uniwersytet Mikołaja Kopernika

ks. Andrzej Szostek – Katolicki Uniwersytet Lubelski

Zdzisław Chmielewski – Uniwersytet Szczeciński

Struktura MUCI

- Początkowo Przystąpienie do MUCI jako konsorcjum wymagało decyzji uczelni (rektora lub senatu).
- Obecnie MUCI ma charakter prawny Komisji KRUP, a zarazem jednostki międzyuczelnianej powołanej przez Rektora UAM na podstawie porozumienia uczelni.
- Biuro MUCI jest zlokalizowane w UAM.
- Pracami MUCI kieruje Rada MUCI, której członkowie powoływani są przez rektorów uniwersytetów.
- Dyrekcja MUCI – organ wykonawczy (6 osób) – powoływany na czas kadencji władz uczelni.
- Komisje + zespoły robocze – realizacja zleconych projektów zaakceptowanych przez Radę MUCI.
- Ważna rola osób wdrażających oprogramowanie w uczelniach.

Spotkanie Rady MUCI 18 lutego 2008 roku

Rada MUCI 18.02.2008 – osoby od lewej

Marek Krótkiewicz UO
Zbigniew Świątnicki UMCS
Józef Korbicz UZ
Marek Kowalski UKSW
Marek Piotrów UWr
Jan Madey UW
Ewa Magiera UŚ
Marek Kręglewski UAM
Jacek Lembas UJ
.
Czesław Byliński UwB
Grzegorz Jarzembski UMK
Tomasz Wolniewicz UMK
Zbigniew Ruszczyk UG
Grzegorz Zych UKW
Wojciech Moniuszko KUL
Tomasz Wilczyński UWM



Dyrekcja MUCI poprzez lata – reprezentanci 14 uniwersytetów

MUCI

UW Jan Madey
UAM Marek Kręglewski
UMK Tomasz Wolniewicz
Grzegorz Jarzembski
UŁ Andrzej Nowakowski
Paweł Maślanka
Jacek Kalinowski
UMCS Krzysztof Puch
Andrzej Bobyk
UŚ Ewa Magiera
UZ Józef Korbicz

UJ Marek Zaionc
UwB Dariusz Kijowski
UWr Marek Piotrów
UKSW Krzysztof Trojanowski
Marek Michalski
UG Jacek Winiarski
Aneta Oniszczyk-Jarząbek
Katarzyna Kotarska
USz Monika Górecka
UWM

Zasady działania MUCI

- MUCI działa jako konsorcjum współfinansowane za składek udziałowców.
- Udziałowcy: uczelnie założyciele, uczelnie i jednostki stowarzyszone.
- MUCI działa na zlecenie uczelni i wyłącznie na ich rzecz.
- Podstawą jest współpraca i wzajemne zaufanie.
- Zasada solidaryzmu – większe uczelnie płacą większe składki.
- MUCI nie jest podmiotem gospodarczym i nie prowadzi działalności gospodarczej.
- MUCI nie występuje w przetargach.
- Finansowanie: składki uczelni.
- MUCI jest Partnerem Oracle i umożliwia kupna licencji bazodanowych ze zniżką do 54%.
- Projekty: USOS, SELS, SABK, OSA, EZD.EDU.

Udział w projekcie MUCI

- Członkowie założyciele składają deklarację przystąpienia do projektu, która jest podstawą do obciążenia opłatą za członkostwo w projekcie.
- Uczelnie stowarzyszone spoza grona KRUP składają wniosek o przyjęcie do projektu – decyzję podejmuje Dyrekcja MUCI.
- Uczelnia stowarzyszona podpisuje umowę z UAM jako prawnym przedstawicielem MUCI.
- Każda uczelnia uczestnicząca w projekcie może brać udział w spotkaniach Komisji ds. projektu i wpływać na jego kształt.
- Odstąpienie od projektu pozwala zachować na użytek własny oprogramowanie w stanie na dzień rezygnacji z projektu, bez prawa do jego modyfikacji lub przekazania innemu podmiotowi.

Budżet MUCI

MUCI

- Składki wnoszone przez uczelnie stowarzyszone w KRUP pokrywają koszty działalności bieżącej w 2/3.
- Uczelnie biorące udział w projektach wnoszą składki zależne od liczby studentów.
- Projekty finansują 1/3 kosztów działalności ogólnej MUCI.
- Wysokość składek rocznych zatwierdzana przez Radę MUCI.

Historia projektu SELS

- Pierwszy pomysł Systemu Elektronicznej Karty Studenta przedstawiony 22 kwietnia 2002 roku na spotkaniu Rady MUCI.
- Powierzenie przygotowania projektu Dyrekcji MUCI bez dodatkowego finansowania.
- Spotkania z przedstawicielami firm produkujących karty elektroniczne i hologramy.
- Przekazanie projektu Systemu Elektronicznej Legitymacji Studenckiej do Ministerstwa Edukacji Narodowej i Sportu na spotkaniach 24 marca, 5 sierpnia, 10 października 2003 roku.
- Zorganizowanie lub udział w 5 konferencjach poświęconych SELS.
- Powołanie przez Ministra Zespołu do spraw Elektronicznej Legitymacji Studenckiej z udziałem Dyrektora MUCI.
- Rozporządzenie **MENiS z dnia 18 lipca 2005 r. w sprawie dokumentacji przebiegu studiów** (Dz.U. 2995 nr 149 poz.1233) nakazuje, oprócz wydania studentowi legitymacji papierowej, **wydanie mu legitymacji w postaci karty elektronicznej**, co daje możliwość wprowadzenia **Systemu Elektronicznej Legitymacji Studenckiej (SELS)**.

Wzory legitymacji studenckiej z 2005 roku

LEGITYMACJA STUDENCKA

Fotografia
35 x 45 mm

(nr albumu)

(podpis studenta)

pieczęć
urzędowa

(imię i nazwisko)

(data urodzenia)

zamieszkał... w

(pełna pieczęć uczelni)

(data)

(podpis wystawcy)

Poświadcza uprawnienia do 50 % ulgi przy przejazdach środkami komunikacji miejskiej, a także uprawnienia do korzystania – do ukończenia 26. roku życia – z ulgowych przejazdów środkami publicznego transportu zbiorowego autobusowego i kolejowego na podstawie odrębnych przepisów.

Ważna do dnia:

31 marca	31 października	31 marca	31 października
..... r. r. r. r.
pieczęć urzędowa	pieczęć urzędowa	pieczęć urzędowa	pieczęć urzędowa
31 marca	31 października	31 marca	31 października
..... r. r. r. r.
pieczęć urzędowa	pieczęć urzędowa	pieczęć urzędowa	pieczęć urzędowa
31 marca	31 października	31 marca	31 października
..... r. r. r. r.
pieczęć urzędowa	pieczęć urzędowa	pieczęć urzędowa	pieczęć urzędowa

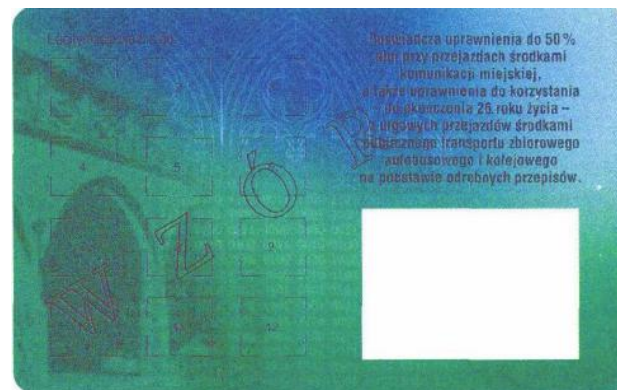

Przygotowywane zmiany w regulaminie MUCI

- Ujednolicenie zasad przystąpienia do projektu dla wszystkich uczelni – umowy z MUCI.
- Określenie zasad rozliczeń finansowych na wypadek zakończenia projektu lub rozwiązania MUCI – udział proporcjonalny do poniesionych przez uczelnie nakładów.
- Do projektów MUCI będą włączane tylko te moduły oprogramowania stworzonego poza zespołem roboczym, których dysponentem bez ograniczeń będzie MUCI.
- Doprecyzowanie roli kierownika projektu – osoba decyzyjna.

Projekt został przygotowany przez Dyрекcyję MUCI i będzie przedstawiony pod ocenę Rady MUCI. Decyzje o zmianie Regulaminu podejmuje KRUP.

Dziękuję

Międzyuniwersyteckie Centrum Informatyzacji
Uniwersytet im. Adama Mickiewicza w Poznaniu
ul. Uniwersytetu Poznańskiego 8
61-614 Poznań
tel.: 61 8291594
fax: 61 8291659
e-mail: muci@muci.edu.pl
WWW: <https://muci.edu.pl>